

MATTHIAS KÜPPER  
WIRTSCHAFTSPRÜFER  
STEUERBERATER

## **B e r i c h t**

über die Erstellung der  
Jahresrechnung zum 31. Dezember 2024

des

**International Federation for Home Economics IFHE  
(Internationaler Verband für Hauswirtschaft IVHW) e.V.**

Bonn

<b>Inhaltsverzeichnis</b>	<b>Seite</b>
<b>A. Auftrag.....</b>	<b>3</b>
<b>B. Auftragsdurchführung.....</b>	<b>4</b>
<b>C. Bescheinigung.....</b>	<b>5</b>

<b>Anlagen</b>	<b>Nr.</b>
Vermögensrechnung zum 31. Dezember 2024 und Einnahmen-Ausgabenrechnung vom 1. Januar bis zum 31. Dezember 2024	1
Vermögensrechnung zum 31. Dezember 2024 (mit Konten) und Einnahmen-Ausgabenrechnung vom 1. Januar bis zum 31. Dezember 2024 (mit Konten)	2
Rechtliche und steuerliche Verhältnisse	3
Individuelle Auftragsbedingungen	4

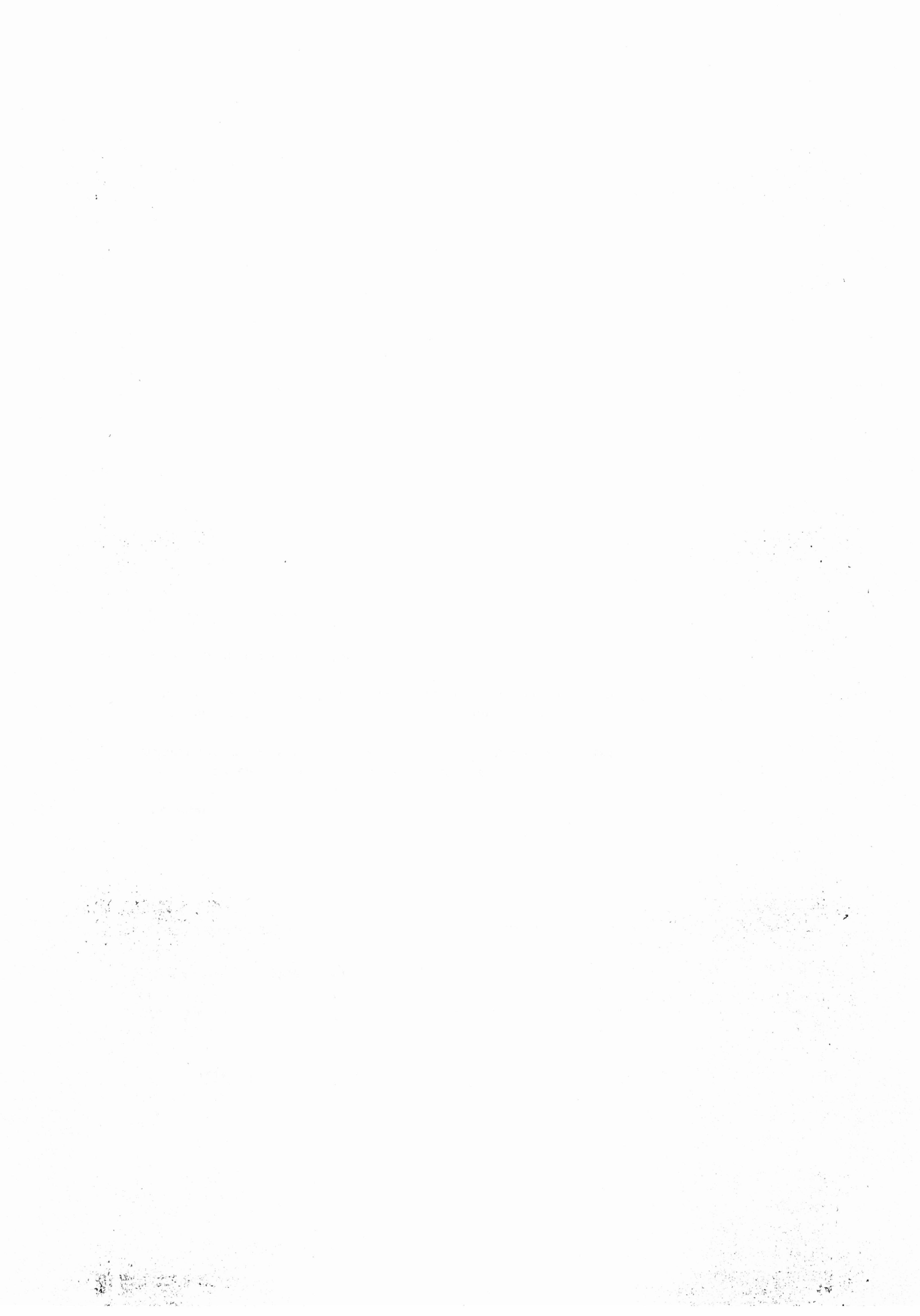

**A. Auftrag**

Die Geschäftsführung des

**International Federation for Home Economics IFHE  
(Internationaler Verband für Hauswirtschaft IVHW) e.V.  
Bonn**

(im Folgenden auch kurz „IFHE“, „Gesellschaft“ oder „Verein“ genannt)

hat mir den Auftrag erteilt, die Jahresrechnung zum 31. Dezember 2024 aus den mir vorgelegten Belegen, Büchern und Bestandsnachweisen unter Berücksichtigung der mir erteilten Auskünfte und ohne Beurteilungen zu erstellen.

Der Vorstand des Vereins ist nach § 27 Abs. 3 BGB mit Verweis auf die Vorschriften der §§ 664 ff. BGB verpflichtet, Rechenschaft über die Geschäftsführung abzulegen. Der Umfang der Rechenschaftspflicht erstreckt sich nach § 259 Abs. 1 BGB auf die ordentliche Aufzeichnung der Einnahmen und Ausgaben und das Vorhandensein entsprechender Belege.

Art und Umfang meiner Erstellungshandlungen richten sich, soweit anwendbar, nach IDW S 7 „Grundsätze für die Erstellung von Jahresabschlüssen durch Wirtschaftsprüfer“ - hier Auftragsart „Erstellung ohne Beurteilungen“.

Mein Auftrag zur Erstellung der Jahresrechnung umfasst danach sämtliche Tätigkeiten, die erforderlich sind, um aufgrund der Buchführung sowie der Vornahme der Abschlussbuchungen die vorgeschriebene Jahresrechnung zu erstellen.

Eine Beurteilung der Ordnungsmäßigkeit der Buchführung und der vorgelegten Bestandsnachweise sowie der Angaben des Vereins war nicht Gegenstand meines Auftrags.

Die von mir erstellte Jahresrechnung, bestehend aus Vermögensrechnung und Einnahmen-Ausgabenrechnung, ist als Anlage 1 beigelegt.

Die Jahresrechnung mit Kontenzuordnung, bestehend aus Vermögensrechnung und Einnahmen-Ausgabenrechnung, ist als Anlage 2 beigelegt.

Die rechtlichen und steuerlichen Verhältnisse werden in der Anlage 3 dargestellt.

Für die Durchführung des Auftrags und meine Verantwortlichkeit, auch im Verhältnis zu Dritten, sind die vereinbarten und diesem Bericht als Anlage 4 beigelegten individuellen Auftragsbedingungen maßgebend.



**B. Auftragsdurchführung**

Ich habe den Auftrag im Monat März 2025 bis zum 28. März 2025 durchgeführt.

Ausgangspunkt meiner Erstellungsarbeiten war die von mir unter dem 23. Februar 2024 erstellte Jahresrechnung zum 31. Dezember 2023.

Die Erstellung der Jahresrechnung erfolgte unter Beachtung der hierfür geltenden gesetzlichen Vorschriften des Handels- und des Steuerrechts einschließlich der ergänzenden Grundsätze ordnungsmäßiger Buchführung sowie der einschlägigen Bestimmungen der Satzung.

Als Erstellungsunterlagen dienten mir die Buchhaltungsunterlagen, die Belege, Kontoauszüge sowie das Akten- und Schriftgut der Gesellschaft.

Alle von mir erbetenen Auskünfte, Aufklärungen und Nachweise sind mir von der Geschäftsführung bereitwillig erbracht worden.

Ergänzend hierzu hat mir die Geschäftsführung in der berufsüblichen Vollständigkeitserklärung schriftlich bestätigt, dass in der Buchführung alle Einnahmen und Ausgaben erfasst sind.

Art, Umfang und Ergebnis der von mir vorgenommenen Erstellungshandlungen sind, soweit nicht in diesem Erstellungsbericht dokumentiert, in meinen Arbeitspapieren festgehalten.

Die Aufzeichnung der Einnahmen und Ausgaben erfolgt mit Hilfe von „Lexware Buchhaltung 2024“. Die Belege sind chronologisch in Zuordnung zu den betreffenden Bankauszügen und Aufzeichnungen abgelegt. Buchführung und Belegwesen geben zu Beanstandungen keinen Anlass.



**C. Bescheinigung**

Nach Abschluss des Auftrags erteile ich folgende Bescheinigung:

Die Jahresrechnung zum 31. Dezember 2024, bestehend aus Vermögensrechnung und Einnahmen-Ausgabenrechnung, des International Federation for Home Economics IFHE (Internationaler Verband für Hauswirtschaft IVHW) e.V., Bonn, wurde von mir auf der Grundlage der mir vorgelegten Bücher und Bestandsnachweise sowie der erteilten Auskünfte erstellt. Eine Beurteilung der Ordnungsmäßigkeit dieser Unterlagen und der Angaben des Vereins war nicht Gegenstand meines Auftrags; dennoch kann ich feststellen, dass Buchführung und Belegwesen keinen Anlass zu Beanstandungen geben.

Troisdorf, 28. März 2025

A handwritten signature in black ink, consisting of a stylized 'M' and 'K' with a checkmark-like flourish at the end.

Matthias Küpper  
Wirtschaftsprüfer





**Vermögensrechnung zum 31. Dezember 2024**  
**International Federation for Home Economics IFHE**  
**(Internationaler Verband für Hauswirtschaft IVHW) e.V., Bonn**

	2024 EUR	Vorjahr EUR
<b>Aktiva</b>		
1. Girokonten	19.141,84	42.500,15
2. Festgelder und Geldanlagen	108.868,04	77.709,12
Summe Aktiva	<u>128.009,88</u>	<u>120.209,27</u>
	2024 EUR	Vorjahr EUR
<b>Passiva</b>		
1. Eigenkapital	128.009,88	120.209,27
Summe Passiva	<u>128.009,88</u>	<u>120.209,27</u>

**Einnahmen-Ausgabenrechnung 1. Januar - 31. Dezember 2024**  
**International Federation for Home Economics IFHE**  
**(Internationaler Verband für Hauswirtschaft IVHW) e.V., Bonn**

	2024 EUR	Vorjahr EUR
<b>Einnahmen</b>		
1. Beiträge	54.900,00	50.390,00
2. Zuwendungen und Förderungen	994,99	23.142,51
3. Sonstige Einnahmen	3.063,92	618,21
4. Zinsen		
Summe Einnahmen	<u>58.958,91</u>	<u>74.150,72</u>
<b>Ausgaben</b>		
1. Personalaufwand	24.082,77	38.060,51
2. Raumkosten	3.563,83	3.552,02
3. Versicherungen, Beiträge und Abgaben	848,39	918,15
4. Technische Dienstleistungen	9.285,15	1.253,30
5. Werbe- und Publikationskosten	4.905,81	5.221,49
6. Beratungs- und Dienstleistungskosten	5.551,11	6.498,13
7. Verwaltungsaufwand	2.921,24	3.384,25
Summe Ausgaben	<u>51.158,30</u>	<u>58.887,85</u>
Ausgabenüberschuss	<u>7.800,61</u>	<u>15.262,87</u>



**Vermögensrechnung zum 31. Dezember 2024 (mit Konten)**  
**International Federation for Home Economics IFHE**  
**(Internationaler Verband für Hauswirtschaft IVHW) e.V., Bonn**

	2024 EUR	Vorjahr EUR
<b>Aktiva</b>		
1. Girokonten	19.141,84	42.500,15
01210 Girokonto	19141,84	42.500,15
2. Festgelder und Geldanlagen	108.868,04	77.709,12
00542 Anlagekonto 1929496360	50.839,67	34.696,78
00543 Anlagekonto 1929536827	6.321,15	6.308,52
00544 Anlagekonto 1930484645	1.707,22	1.703,82
00547 Finanzmittelanlage Festgeld 2600854976	50.000,00	35000
Summe Aktiva	<u>128.009,88</u>	<u>120.209,27</u>

	2024 EUR	Vorjahr EUR
<b>Passiva</b>		
1. Eigenkapital	128.009,88	120.209,27
00869 Vereinskaptal	128.009,88	120.209,27
Summe Passiva	<u>128.009,88</u>	<u>120.209,27</u>

**Einnahmen-Ausgabenrechnung 1. Januar - 31. Dezember 2024 (mit Konten)**  
**International Federation for Home Economics IFHE**  
**(Internationaler Verband für Hauswirtschaft IVHW) e.V., Bonn**

	2024 EUR	Vorjahr EUR
<b>Einnahmen</b>		
1. Beiträge	54.900,00	50.390,00
08600 Mitgliedsbeiträge Individuals	39.010,00	35.420,00
08601 Mitgliedsbeiträge reduziert	1.970,00	2.500,00
08602 Mitgliedsbeiträge Organisations	13.920,00	12.470,00
2. Zuwendungen und Förderungen	994,99	23.142,51
08608 Spenden	994,99	23.142,51
3. Sonstige Einnahmen	3.063,92	618,21
02512 Erträge aus IFHE Certification	150,00	100,00
02650 Zinsen	1.158,92	128,21
02702 Registration Fee Congress	0,00	225,00
02704 Registration Fee Teacher Seminar	405,00	165,00
4. Zinsen		
02705 Sonstige regelmäßige betriebl. Erträge	1.350,00	0,00
<b>Summe Einnahmen</b>	<b>58.958,91</b>	<b>74.150,72</b>
<b>Ausgaben</b>		
1. Personalaufwand	24.082,77	38.060,51
04120 Gehälter	15.468,80	25.522,81
04130 Gesetzliche soziale Aufwendungen	8.613,97	12.537,70
2. Raumkosten	3.563,83	3.552,02
04210 Miete (unbewegliche Wirtschaftsgüter)	3.265,20	3.265,20
04230 Heizung	0,00	16,60
04240 Gas, Strom, Wasser	298,63	270,22
3. Versicherungen, Beiträge und Abgaben	848,39	918,15
04360 Versicherungen	429,95	415,87
04361 Personenversicherungen	418,44	502,28
4. Technische Dienstleistungen	9.285,15	1.253,30
04806 Wartungskosten für Hard- und Software	1.011,66	637,47
04807 Wartungskosten für Webseite Datenbank	8.273,49	615,83
5. Werbe- und Publikationskosten	4.905,81	5.221,49
04640 Repräsentationskosten	313,39	103,03
04641 Publikationskosten	3.500,96	3.544,34
04643 Webhosting	1.091,46	1.574,12
6. Beratungs- und Dienstleistungskosten	5.551,11	6.498,13
04950 Rechts- und Beratungskosten	0,00	103,19
04956 Lohnabrechnungskosten	769,93	1.085,28
04957 Abschluss- und Prüfungskosten	2.832,20	3.337,95
04970 Kosten des Geldverkehrs	1.005,21	953,31
04971 Kosten des Geldverkehrs Mitgliedsbeiträge	943,77	1.018,40
7. Verwaltungsaufwand	2.921,24	3.384,25
04660 Reisekosten Arbeitnehmer	1.936,96	2.536,88
04925 Telefax und Internetkosten	586,56	586,89
04910 Porto	6,99	0,00
04930 Bürobedarf	99,43	0,00
04955 Buchführungskosten	291,30	260,48
<b>Summe Ausgaben</b>	<b>51.158,30</b>	<b>58.887,85</b>
<b>Ausgabenüberschuss</b>	<b>7.800,61</b>	<b>15.262,87</b>



## Rechtliche und steuerliche Verhältnisse

Verein:

International Federation for Home Economics  
IFHE (Internationaler Verband für Hauswirtschaft  
IVHW) e.V., Bonn,

Sitz/Vereinsregister:

Der Verein ist in das Vereinsregister beim Amtsgericht Bonn unter Nr. VR 8050 eingetragen.

Es gilt die Satzung in der Fassung vom 20. Juli 2006. Änderungen zur Satzung wurden am 30. Juli 2010 beschlossen und im Februar 2011 zum Vereinsregister eingereicht. Die Änderungen wurden am 29. November 2011 eingetragen.

Gegenstand des Vereins:

Gegenstand des Vereins sind die Forschung im Bereich der Haushaltswissenschaft, der haushaltsbezogenen Bildung einschließlich der haushaltsbezogenen Information und Kommunikation.

Der Verband verfolgt ausschließlich und unmittelbar gemeinnützige Zwecke im Sinne des Abschnitts "Steuerbegünstigte Zwecke" der Abgabenordnung.

Geschäftsjahr:

Kalenderjahr

Geschäftsführung und Vertretung:

Dem Vorstand des Vereins gehören nach dem Stand vom 31. Dezember 2024 nachstehende Personen an:

Frau Amanda Mc Cloat (Präsidentin)  
Frau Kerry Renwick (Schatzmeisterin)  
Frau Gwendolyn Hustvedt (Präsidentin a.D.)

Frau Elina Larsson (Vizepräsident Europa)  
Frau Karen Mugliett (Mitglied Europa)  
Frau Stella Lemchi (Vizepräsidentin Afrika)  
Herr Hosea Chishala (Mitglied Afrika)  
Frau Wee Leng Soo (Vizepräsidentin Asien)  
Herr Shinji Imakawa (Mitglied Asien)  
Frau Sarah Wirth (Vizepräsidentin Pazifik)  
Frau Sandy Smith (Mitglied Pazifik)  
Frau Janine Duncan (Vizepräsidentin Amerika)  
Frau Audrey Jones-Drayton (Mitglied Amerika)





Gemäß des Beschlusses der Vollversammlung vom 27. Juni 2024 sollen neben der Präsidentin und der Schatzmeisterin vertretungsberechtigte Mitglieder des Vorstands sein:

Frau Wee Leng Soo (Vizepräsidentin Asien)  
Frau Gwendolyn Hustvedt (Präsidentin a.D.)

Die Änderungen durch Beschluss der Vollversammlung vom 3. August 2020 wurden am 18. August 2020 im Vereinsregister eingetragen.

Die Änderungen durch Beschluss der Vollversammlung vom 27. Juni 2024 wurden noch nicht im Vereinsregister eingetragen.

Geschäftsführerin im Geschäftsjahr war:  
Frau Dr. Christiane Pakula

Vorjahresabschluss:

Die Jahresrechnungen 2022 und 2023 wurden der alle zwei Jahre stattfindenden Mitgliederversammlung in 2024 vorgelegt.

Steuerliche Verhältnisse:

Das Finanzamt Bonn-Innenstadt hat eine Bescheinigung über die Befreiung von der Körperschaftsteuer für die Veranlagungsjahre 2020 bis 2022 erteilt.

Der Verein wird unter der Steuer-Nummer 205/5765/1199 beim Finanzamt Bonn-Innenstadt geführt.

**Individuelle Auftragsbedingungen****Auftragsausführung**

Die Leistungen werden in Übereinstimmung mit den Grundsätzen ordnungsmäßiger Berufsausübung ausschließlich für den Auftraggeber erbracht. Arbeitsergebnisse dürfen nicht ohne schriftliche Zustimmung gegenüber Dritten offengelegt werden.

**Verantwortung des Auftraggebers**

Die Richtigkeit und Vollständigkeit von Unterlagen, Urkunden und Angaben liegen in der Verantwortung des Auftraggebers.

**Haftungssumme**

Der Haftungshöchstbetrag beträgt € 1.000.000,00 gemäß § 54a Abs. 1 Nr. 1 WPO.

**Haftung des Wirtschaftsprüfers**

Die Haftung des Wirtschaftsprüfers ist für Schadensersatzansprüche jeder Art, mit Ausnahme von Schäden aus der Verletzung von Leben, Körper und Gesundheit, bei einem fahrlässig oder grob fahrlässig verursachten Schadensfall auf die unter „Haftungssumme“ vereinbarte Höchstsumme begrenzt.

Leiten mehrere Anspruchsteller aus dem Vertragsverhältnis Ansprüche her, gilt der vereinbarte Höchstbetrag für die Ansprüche aller Anspruchsteller insgesamt.

Für mündliche Auskünfte und Ratschläge besteht nur insoweit Haftung, als diese schriftlich bestätigt werden.