

Kostenart	Einnahmen €		Ausgaben €	
	2023	2022	2023	2022
Übertrag:	334.883,40	312.323,75	294.923,04	264.153,77
Porto			7.052,08	5.035,86
Telefon			656,62	552,55
Internet			2.017,30	1.524,69
Büromaterial			606,56	356,45
Fachliteratur			309,35	425,65
Rechts- und Beratungskosten			6.798,90	0,00
Abschluss- und Prüfungskosten			4.125,02	0,00
Buchführungskosten			4.573,92	5.394,98
Mieten für Einrichtungen			1.616,40	1.512,87
Nebenkosten des Geldverkehrs			668,55	648,20
Sonstige Ausgaben			208,14	208,23
Vorsteuer			6.952,81	6.936,55
Umsatzsteuer laufendes Jahr			6.959,40	7.538,69
<b>Summe</b>	<b>334.883,40</b>	<b>312.323,75</b>	<b>337.468,09</b>	<b>294.288,49</b>
<b>Gewinn/Fehlbetrag</b>			<b>-2.584,69</b>	<b>-18.035,26</b>

## Vermögensaufstellung zum 31. Dezember 2023

	31.12.2023 €	31.12.2022 €	Erhöhung/ Verminderung €
EDV-Software	2,00	2,00	0,00
Betriebs- und Geschäftsausstattung	7.751,50	8.567,50	-816,00
Geringwertige Wirtschaftsgüter	0,00	0,00	0,00
Sonstige Forderungen	49,57	3.864,62	-3.815,05
Barkasse Geschäftsstelle	173,83	95,84	77,99
Girokonto Bundesverband	8.668,00	4.174,95	5.493,05
Festgeldkonto	29.079,71	81.742,79	-52.663,08
Postbank Business SparCard	34.566,21	34.427,81	138,40
Sparbrief	50.000,00	0,00	50.000,00
<b>Nettovermögen</b>	<b>130.290,82</b>	<b>132.875,51</b>	<b>-2.584,69</b>

## Kassenbericht 2023



### Liebe Mitglieder,

nach einem finanziell sehr erfolgreichen Jahr 2022 hat der Berufsverband Hauswirtschaft das Jahr 2023 mit einem kleinen Minus abgeschlossen – trotz sehr hoher Einnahmen, wie wir sie seit 2017 nicht mehr hatten. Erklären lässt sich das plausibel: Das vergangene Jahr stand im Zeichen der Satzungsänderung, die das Ergebnis der Zusammenarbeit mit einem Verbandsberatungsunternehmen war, sowie der Stellenbesetzung des geschäftsführenden Präsidiumsmitglieds. Insofern hätte das Minus auch durchaus größer ausfallen können.

Der Berufsverband Hauswirtschaft begann das Jahr 2023 mit einem Guthaben von 132.875 €. Im Laufe des Jahres erzielten wir Einnahmen in Höhe von 334.883,40 € (2022: 312.323 €). Dem stehen Ausgaben in Höhe von 337.468,09 € (2022: 294.288 €) gegenüber.

### Einnahmen

2023 hat sich Zusammensetzung der Einnahmen im Vergleich zu den Vorjahren verändert: Da wir nach 2018 zum ersten Mal wieder eine Jahrestagung durchgeführt haben tragen diese Einnahmen durch die Teilnehmergebühren und die Standgebühren der Aussteller mit 11 % zu den Gesamteinnahmen bei. Das war auch 2018 so der Fall gewesen. Damals haben aber die Mitgliedsbeiträge noch zu 57 % zum Ergebnis beigetragen, 2023 waren das nur noch 47 %. Im gleichen Maße haben sich allerdings die Einnahmen durch unsere über 60 Seminare von 21 auf 31 % erhöht. Auch der EcoCleaner hat ein positives Ergebnis in einer Höhe erwirtschaftet, wie wir das bisher nur in wenigen Jahren erreicht haben. Für das Fortbildungsprogrammheft konnten wir wieder erfreulich viele Anzeigenkunden gewinnen, so

dass die Druck- und Layoutkosten damit finanziert werden können.

### Ausgaben

Auch bei den Ausgaben führen die Ausgaben für die Jahrestagung zu einer deutlichen Verschiebung im Vergleich zum Vorjahr. So lag der Anteil der Geschäftsstelle an den Ausgaben 2023 bei 49 % (2022: 55 %). Absolut haben sich die Ausgaben um ca. 6.000 € erhöht. Das lässt sich durch die Tarifierhöhung erklären. Die Einsparung der nicht wieder besetzten Stelle von Gudrun Seibert macht sich finanziell aber immer noch deutlich bemerkbar.

Die Kosten für das Präsidium sind ähnlich hoch wie 2022; Grund sind die Aufwendungen für die externe Beratung. Die Ausgaben für den Infodienst haben sich durch eine geringere Auflagenhöhe etwas reduziert. Die Ausgaben für die Jahrestagung haben einen Anteil von 13 % ausgemacht. Das Defizit beträgt knapp 1.000 €. Dennoch war es wichtig, nach fünf Jahren Pause wieder die Möglichkeit zu bieten, sich persönlich zu treffen, sich mit den Themen der Zukunft zu beschäftigen, sich auszutauschen und den Berufsverband Hauswirtschaft live zu erleben.

Weitere Ausgaben spielen nur eine untergeordnete Rolle, wie der Grafik zu entnehmen ist. Auch in meinem letzten Jahresbericht kann ich meine Worte vom letzten Jahr wiederholen: Der Berufsverband Hauswirtschaft ist finanziell gut aufgestellt und ist damit finanziell für die Zukunft gerüstet. Es sollten nun aber auch mehr Investitionen in die Digitalisierung der Geschäftsstelle auf den Weg gebracht werden.

Beate Imhof-Gildein, Geschäftsführerin

## Einnahmen 2023 nach Kostenstellen

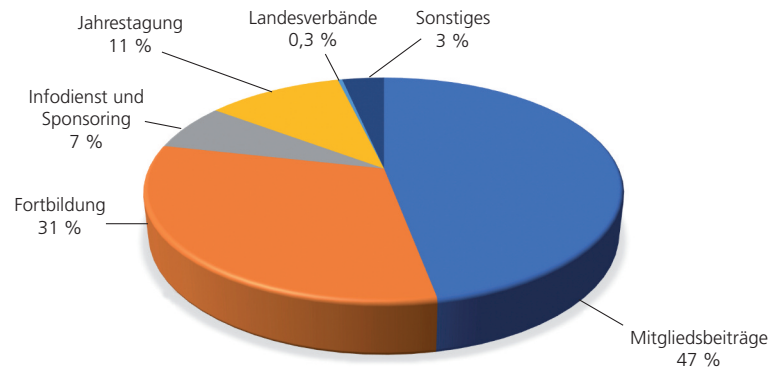

## Ausgaben 2023 nach Kostenstellen

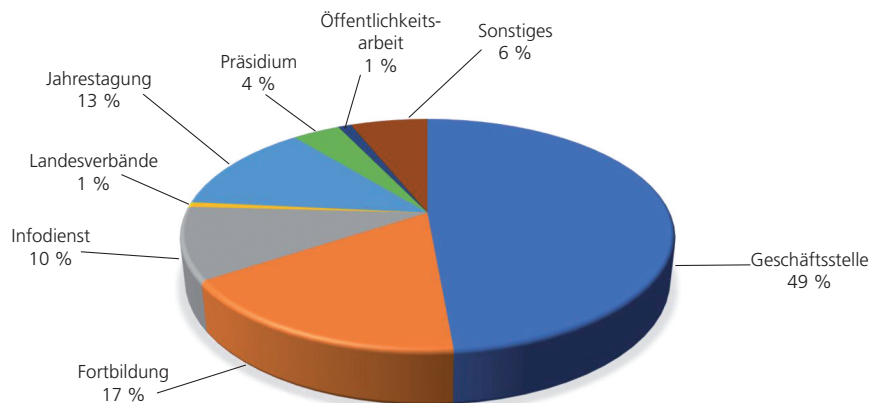

## Aufstellung der Einnahmen und Ausgaben 2023 (mit Vorjahresvergleich)

Kostenart	Einnahmen €		Ausgaben €	
	2023	2022	2023	2022
<b>Einnahmen</b>				
Erlöse Mitgliedsbeiträge	158.997,80	167.670,46		
Erlöse Seminargebühren	89.938,71	71.242,01		
Erlöse Inhouseseminare	12.494,08	21.769,73		
Erlöse Unterkunft/Verpflegung	9.870,95	2.120,34		
Erlöse Literatur	1.596,55	1.588,90		
Erlöse Inserate (Infodienst)	13.116,91	15.972,50		
Erlöse Sponsoring	17.000,00	17.000,00		
Investitionszuschüsse	1.400,00	0,00		
Erlöse Standgebühren	16.549,00	3.317,90		
Erlöse Werbematerial	0,00	40,34		
Erlöse Dienstleistungen	56,10	32,76		
Zinsertrag/Kursänderung	624,89	9,41		
Umsatzsteuer	13.238,41	11.559,40		
<b>Ausgaben</b>				
Fremdleistungen			0,00	5.927,19
Honorare Referenten			41.678,00	42.709,00
Gehälter Geschäftsstelle			136.928,99	132.791,49
Sonstige Personalkosten			142,50	0,00
Kurzarbeitergeld			0,00	-1.103,04
Beiträge zur Berufsgenossenschaft			509,30	504,70
Künstlersozialkasse			693,25	1.003,34
Sonstige Abgaben			0,00	0,00
Aufwandsentschädigungen			2.920,00	2.520,00
Miete Geschäftsstelle			11.622,65	12.146,71
Standgebühren und Saalmieten			6.163,85	9.993,67
Gas, Strom, Wasser			519,24	498,23
Instandhaltung betrieblicher Räume			0,00	23,11
Reinigung			1.824,60	1.105,44
Versicherungen			1.804,44	1.804,44
Beiträge Fachverbände			2.210,00	2.296,19
Seminar-/Tagungsbeiträge			101,53	1.290,00
Fortbildungskosten			194,16	50,00
Werbematerial			741,62	0,00
Druckkosten Literatur			14.776,34	17.144,45
Druckkosten allgemein			2.105,74	3.433,50
Layoutkosten			17.452,65	16.423,07
Präsente			676,67	802,75
Repräsentationskosten			0,00	0,00
Unterkunft/Verpflegung			39.164,42	5.428,70
Reisekosten			2.679,85	1.616,68
Fahrtkostenzuschüsse			3.003,11	3.083,14
Reparaturen und Instandhaltungen			0,00	238,00
Wartungskosten EDV			6.194,13	1.563,01
Abschreibungen			816,00	860,00
Anlagenabgänge			0,00	0,00
<b>Übertrag:</b>	<b>334.883,40</b>	<b>312.323,75</b>	<b>294.923,04</b>	<b>264.153,77</b>