

Kostenart	Einnahmen €		Ausgaben €	
	2022	2021	2022	2021
Übertrag:	312.323,75	273.814,78	258.409,62	241.533,54
Fahrtkostenzuschüsse			3.083,14	3.198,07
Reparaturen und Instandhaltungen			238,00	521,71
Wartungskosten EDV			1.563,01	3.169,10
Abschreibungen			860,00	908,00
Anlagenabgänge			0,00	0,00
Porto			5.035,86	7.419,37
Telefon			552,55	594,18
Internet			1.524,69	3.170,49
Büromaterial			356,45	1.048,36
Fachliteratur			425,65	721,23
Rechts- und Beratungskosten			0,00	86,59
Abschluss- und Buchführungskosten			5.394,98	9.323,99
Mieten für Einrichtungen			1.512,87	1.525,08
Nebenkosten des Geldverkehrs			648,20	587,90
Sonstige Ausgaben			208,23	456,90
Vorsteuer			6.936,55	4.573,30
Umsatzsteuer laufendes Jahr			7.538,69	1.396,69
Summe	312.323,75	273.814,78	294.288,49	280.234,50
Gewinn/Fehlbetrag			18.035,26	-6.419,72

Vermögensaufstellung zum 31. Dezember 2022

	31.12.2022 €	31.12.2021 €	Erhöhung/ Verminderung €
EDV-Software	2,00	2,00	0,00
Betriebs- und Geschäftsausstattung	8.567,50	9.413,50	-846,00
Geringwertige Wirtschaftsgüter	0,00	14,00	-14,00
Sonstige Forderungen	3.864,62	7.776,53	-3.911,91
Barkasse Geschäftsstelle	95,84	167,62	-71,78
Girokonto Bundesverband	4.174,95	3.540,51	634,44
Festgeldkonto	81.742,79	59.498,53	22.244,26
Postbank Business SparCard	34.427,81	34.427,56	0,25
Nettovermögen	132.875,51	114.840,25	18.035,26



Liebe Mitglieder,

wir freuen uns sehr, Ihnen in diesem Jahr einen Kassenbericht präsentieren zu dürfen, der zeigt, dass der Berufsverband Hauswirtschaft finanziell auf soliden Füßen steht: Mit einem Einnahmenüberschuss von 18.035,26 € haben wir das Jahr 2022 so erfolgreich abgeschlossen, wie wir das schon länger nicht mehr hatten. Im vergangenen Jahr konnten wir Ihnen schon mitteilen, dass der Fortbildungsbereich einen starken Zuwachs zu verzeichnen hatte – 2022 hat er sich nochmals um ca. 13.000 € gesteigert.

Als weitere wichtige Stellschraube hat sich ausgewirkt, dass die Stelle von Gudrun Seibert (sie war zum 31.3.2022 in Ruhestand gegangen.) nicht wieder besetzt wurde. Damit haben sich die Personalkosten in der Geschäftsstelle um ca. 10.000 € verringert. Der Berufsverband Hauswirtschaft begann das Jahr 2022 mit einem Guthaben von 114.840 €. Im Laufe des Jahres erzielten wir Einnahmen in Höhe von 312.323,75 € (2020: 273.815 €). Dem stehen Ausgaben in Höhe von 294.288 € (2021: 280.235 €) gegenüber.

Einnahmen

Mit 88 % machen die Mitgliedsbeiträge und der Fortbildungsbereich den weitaus größten Betrag der Einnahmen aus. Im Vergleich zum Vorjahr tragen die Mitgliedsbeiträge deutlich weniger bei. 2022 war der Rückgang der Einnahmen in diesem Bereich mit 3.000 € aber durchaus geringer als in den Vorjahren, auch wenn die Mitgliederzahlen weiter zurückgehen.

Neben den hohen Einnahmen durch unser Seminarangebot konnten auch viele aufgeschobene Inhouseseminare stattfinden, was uns ebenfalls

Einnahmen beschert hat. Auch der EcoCleaner hat ein positives Ergebnis erwirtschaftet. Für das Fortbildungsprogrammheft konnten wir im letzten Jahr wieder deutlich mehr Anzeigenkunden gewinnen – die Einnahmen haben sich fast verdoppelt. Da im vergangenen Jahr die Messe PFLEGE PLUS in Stuttgart wieder stattgefunden hat, konnten wir Einnahmen durch Vermietung von Standfläche generieren.

Ausgaben

Der Anteil der Geschäftsstelle an den Ausgaben lag 2022 bei 55 % (2021: 59 %). Absolut haben sich die Ausgaben um ca. 14.000 € verringert. Das bedeutet, dass auch einige betriebliche Ausgaben reduziert werden konnten. Die Kosten für das Präsidium haben sich deutlich erhöht, bedingt vor allem durch die Kosten für die externe Beratung. Außerdem nahm der Vorstand auch wieder mehr an externen Veranstaltungen teil. Die Ausgaben für den Infodienst haben sich trotz gestiegener Papierpreise nur geringfügig erhöht.

Auch 2022 hatte das Präsidium ein Defizit geplant gehabt, was durch nicht realisierte Investitionen und die hohen Einnahmen nicht zum Tragen kam. 2023 und 2024 werden Jahre für den Verband sein, die vor allem Investitionen in die Personalausstattung erfordern. Das Ende meiner Amtszeit beim Berufsverband Hauswirtschaft und die Gewinnung, Einarbeitung und Ausstattung der Nachfolgerin/des Nachfolgers wird zusätzliche Finanzen erfordern. Umso besser, dass dies angesichts eines guten Finanzpolsters gut zu bewältigen sein wird.

Beate Imhof-Gildein, Geschäftsführerin

Einnahmen 2022 nach Kostenstellen

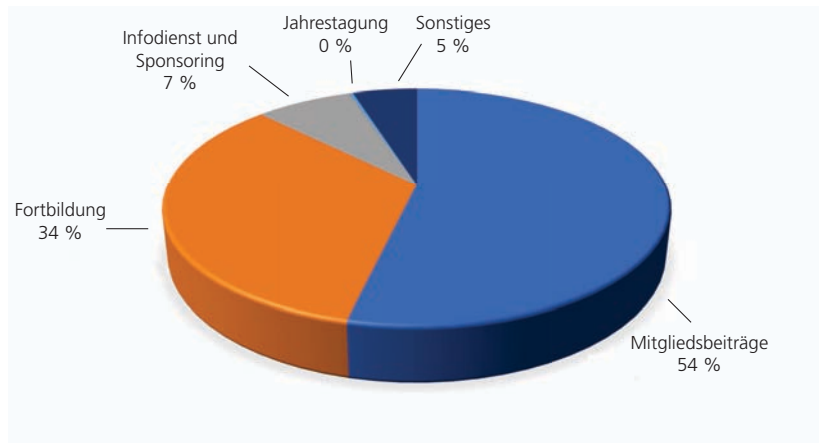

Ausgaben 2022 nach Kostenstellen

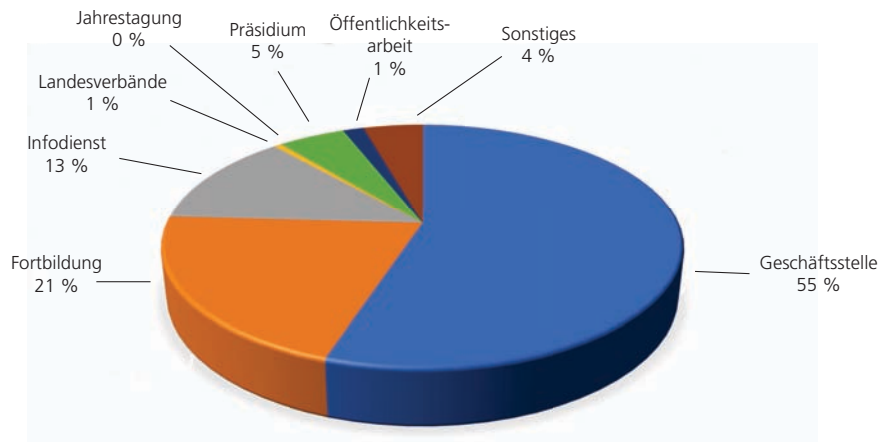

Aufstellung der Einnahmen und Ausgaben 2022 (mit Vorjahresvergleich)

Kostenart	Einnahmen €		Ausgaben €	
	2022	2021	2022	2021
Einnahmen				
Erlöse Mitgliedsbeiträge	167.670,46	169.387,89		
Erlöse Seminaregebühren	71.242,01	52.175,48		
Erlöse Inhouseseminare	21.769,73	10.623,00		
Erlöse Unterkunft/Verpflegung	2.120,34	3.522,21		
Erlöse Literatur	1.588,9	1.947,54		
Erlöse Inserate und Sponsoring	32.972,50	26.757,08		
Corona-Hilfe	0,00	1.502,77		
Erlöse Standgebühren	3.317,90	0,00		
Erlöse Werbematerial	40,34	0,00		
Erlöse Dienstleistungen	32,76	0,00		
Zinsertrag/Kursänderung	9,41	0,74		
Umsatzsteuer	11.559,40	7.898,07		
Ausgaben				
Fremdleistungen			5.927,19	0,00
Honorare Referenten			42.709,00	30.585,79
Gehälter Geschäftsstelle			132.791,49	143.514,84
Erstattung Lohnfortzahlung			0,00	0,00
Kurzarbeitergeld			-1.103,04	-3.189,12
Beiträge zur Berufsgenossenschaft			504,70	446,74
Künstlersozialkasse			1.003,34	739,61
Sonstige Abgaben			0,00	50,00
Aufwandsentschädigungen			12.513,67	2.520,00
Miete Geschäftsstelle			12.146,71	11.869,90
Standgebühren und Saalmieten			9.993,67	2.282,00
Gas, Strom, Wasser			498,23	542,40
Instandhaltung betrieblicher Räume			23,11	0,00
Reinigung			1.105,44	1.534,75
Versicherungen			1.804,44	1.804,44
Beiträge Fachverbände			2.296,19	2.299,23
Seminar-/Tagungsbeiträge			1.290,00	1.163,64
Fortbildungskosten			50,00	115,00
Werbematerial			0,00	0,00
Druckkosten Literatur			17.144,45	13.555,81
Druckkosten allgemein			3.433,50	4.685,11
Layoutkosten			16.423,07	18.876,13
Präsente			802,75	658,48
Repräsentationskosten			0,00	6,76
Unterkunft/Verpflegung			5.428,70	6.185,50
Reisekosten			1.616,68	821,94
Übertrag:	312.323,75	273.814,78	258.409,62	241.533,54